

DETALLE CONSTRUCTIVO

Enveo Therm Integra - Hoja Doble

Esquina Cóncava

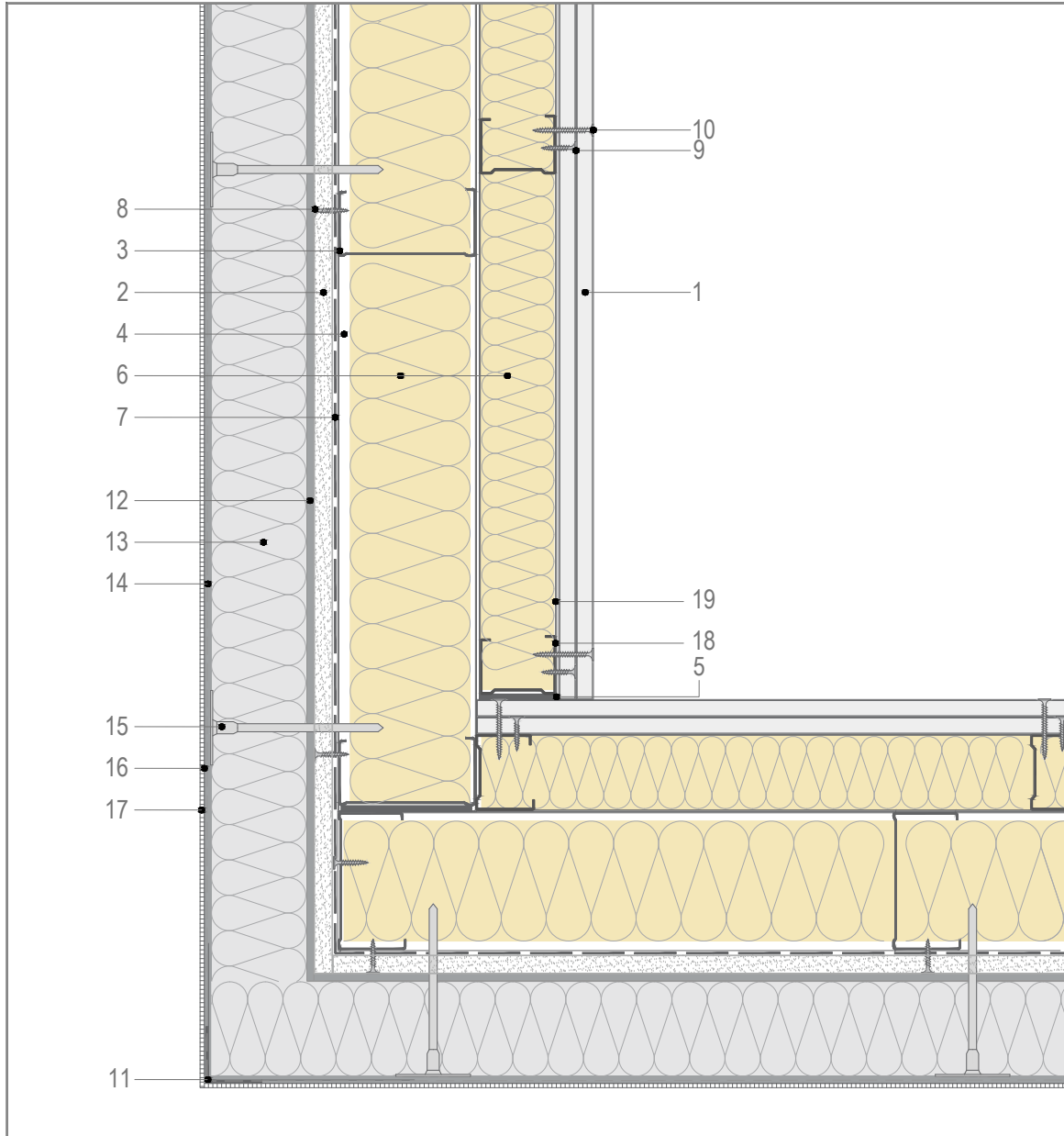

LEYENDA

1. Placa **Placophonique® PPH 13** de 12.5 mm de espesor
2. Placa **Glasroc® X** de 12.5 mm de espesor
3. Montante **Placo® THM 100**
4. Raíl **Placo® THR 100**
5. Banda estanca **Placo®**
6. Panel de Lana Mineral arena **APTA Isover**
7. Lámina impermeabilizante **PLACOTHERM®**
8. Tornillo **Placo® Placotherm® Integra**
9. Tornillo **Placo® TTPC 25**
10. Tornillo **Placo® TTPC 45**
11. Perfil **webertherm ESQUINERO PVC**
12. **Mortero adhesivo **webertherm BASEGEL, webertherm BASE PLUS***** (e = 5-10 mm)
13. Aislante:
 - 1. Sistema **webertherm ETICS (PLUS): webertherm PLACA EPS/EPS GRAFITO/XPS**
 - 2. Sistema **ACUSTIC (PLUS)/ACUSTIC LIGHT: webertherm PLACA TF PROFI/CLIMA 34**
14. Malla de refuerzo de vidrio **webertherm MALLA 160**
15. ****Fijación mecánica **webertherm espiga**
16. Mortero de regularización **webertherm BASEGEL, webertherm BASE PLUS***, webertherm FLEX B** (e = 4-6 mm)
17. Capa de acabado: **Gama webertene (Imprimación webertene PRIMER solo con webertherm BASEGEL) / webercal ESTUCO (armado con malla 65 e hidrofugado con weberneto S400).**
18. Montante **Placo® M48.**
19. Raíl **Placo® M48.**

NOTA: El tipo y distancia de los anclajes a la estructura dependerá del tipo y estado de la misma y debe ser validado por la dirección facultativa.

** Entre el soporte y el mortero de adhesión, añadir **weberprim FX15** en sistema **webertherm ACUSTIC LIGHT** o soportes poco absorbentes

*** Solo en los sistemas **ETICS PLUS** y **ACUSTIC PLUS**

**** Anclar el máximo número de espigas a perfiles **THM**. Anclajes **Glasroc® X: STR U 2G**. Anclajes **THM: Ejet JT2-ST**



Escala: 1/5 (DINA4)

Última revisión:

1/12/25

Elaborado por Saint Gobain Solutions

NOTAS LEGALES: El presente documento, tiene naturaleza meramente informativa. Saint-Gobain Isover Ibérica, S.L. y Saint-Gobain Placo Ibérica S.A., en su calidad de entidades independientes a los efectos legales oportunos en relación con el presente, declinan cualquier responsabilidad, en particular por daños indirectos, lucro cesante, salvo en casos de fraude o dolo imputable, y no garantizan el contenido de este documento en cuanto a su total exactitud, fiabilidad, exhaustividad o ausencia de errores, se reserva el derecho a modificar en cualquier momento las informaciones contenidas en el mismo.

Saint-Gobain Isover Ibérica, S.L. y Saint-Gobain Placo Ibérica S.A. declina cualquier responsabilidad en caso de uso de cualquier material o producto distinto de los indicados, o en caso de uso en contra de las normas o legislación aplicable.