

DETALLE CONSTRUCTIVO

Enveo Therm Integra - Hoja Doble

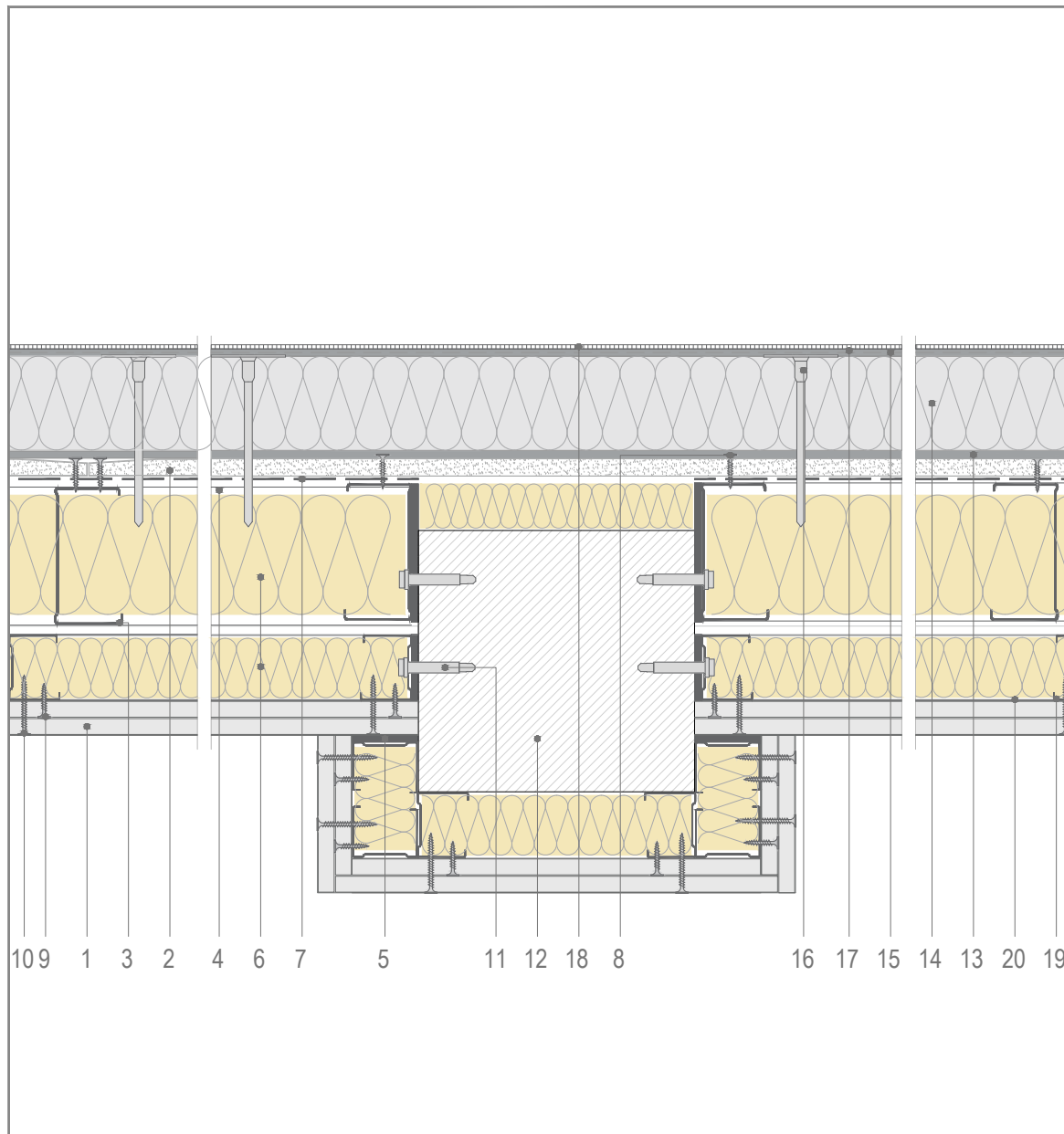

Encuentro con pilar



LEYENDA

1. Placa **Placophonique**® PPH 13 de 12.5 mm de espesor
2. Placa **Glasroc**® X de 12.5 mm de espesor
3. Montante **Placo**® THM 100
4. Raíl **Placo**® THR 100
5. Banda estanca **Placo**®
6. Panel de Lana Mineral arena APTA Isover
7. Lámina impermeabilizante **PLACOTHERM**®
8. Tornillo **Placo**® **Placotherm**® Integra
9. Tornillo **Placo**® TTPC 25
10. Tornillo **Placo**® TTPC 45
11. Anclaje a estructura existente
12. Pilar
13. **Mortero adhesivo **webertherm BASEGEL**, **webertherm BASE PLUS***** (e = 5-10 mm)
14. Aislante:
 - 1. Sistema **webertherm ETICS (PLUS)**: **webertherm PLACA EPS/EPS GRAFITO/XPS**
 - 2. Sistema **ACUSTIC (PLUS)/ACUSTIC LIGHT**: **webertherm PLACA TF PROFI/CLIMA 34**
15. Malla de refuerzo de vidrio **webertherm MALLA 160**
16. ****Fijación mecánica **webertherm espiga**
17. Mortero de regularización **webertherm BASEGEL**, **webertherm BASE PLUS*****, **webertherm FLEX B** (e = 4-6 mm)
18. Capa de acabado: Gama **webertene (Imprimación webertene PRIMER solo con webertherm BASEGEL) / webercal ESTUCO** (armado con malla 65 e hidrofugado con **weberneto S400**).
19. Montante **Placo**® M48.
20. Raíl **Placo**® M48.

NOTA: El tipo y distancia de los anclajes a la estructura dependerá del tipo y estado de la misma y debe ser validado por la dirección facultativa.

** Entre el soporte y el mortero de adhesión, añadir **weberprim FX15** en sistema **webertherm ACUSTIC LIGHT** o soportes poco absorbentes

*** Solo en los sistemas **ETICS PLUS** y **ACUSTIC PLUS**



Escala: 1/5 (DINA4)

Última revisión:

1/12/25

Elaborado por Saint Gobain Solutions

NOTAS LEGALES: El presente documento, tiene naturaleza meramente informativa. Saint-Gobain Isover Ibérica, S.L. y Saint-Gobain Placo Ibérica S.A., en su calidad de entidades independientes a los efectos legales oportunos en relación con el presente, declinan cualquier responsabilidad, en particular por daños indirectos, lucro cesante, salvo en casos de fraude o dolo imputable, y no garantizan el contenido de este documento en cuanto a su total exactitud, fiabilidad, exhaustividad o ausencia de errores, se reserva el derecho a modificar en cualquier momento las informaciones contenidas en el mismo.

Saint-Gobain Isover Ibérica, S.L. y Saint-Gobain Placo Ibérica S.A. declina cualquier responsabilidad en caso de uso de cualquier material o producto distinto de los indicados, o en caso de uso en contra de las normas o legislación aplicable.