1.- 8 mm Placotherm® Base de Placo®, con imprimación y mortero de acabado.

2.- 12.5 mm Placa GLASROC® X o AQUAROC® de Placo®.

3.- Lámina Placotherm® de Placo®.

4.- Perfil T o Perfil L de Placo®.

5.- 140 mm Ecovent® o Ecovent® VN anclado al elemento portante con fijaciones y arandelas ECOVENT® DH de ISOVER.

(El espesor varía según zona climática)

6.- 115 mm Fábrica de ladrillo perforado.

7.- 15 mm Proyal® XXI de Placo®.

8.- Placa de yeso laminado 4PRO® de Placo®.

9.- 48 mm ***arena*** APTA de ISOVER.

10.- 140 mm Cámara de aire. (Según proyecto)

11.- 300 mm Forjado. (Según proyecto)

12.- 30 mm Panel Solado de ISOVER.

13.- Lámina de Polietileno.

14.- 40 mm Capa de compresión armada.

15.- Material de acabado.

16.- Ménsula de Fijación/Retención de Placo®.

17.- 500 mm Losa de cimentación. (Según proyecto)

18.- 80mm XPS.

19.- Formación de pendiente e_{medio}=6cm

20.- 140 mm ALPHATOIT o IXXO de ISOVER.

(El espesor varía según la zona climática)

21.- Impermeabilización y capa separadora.

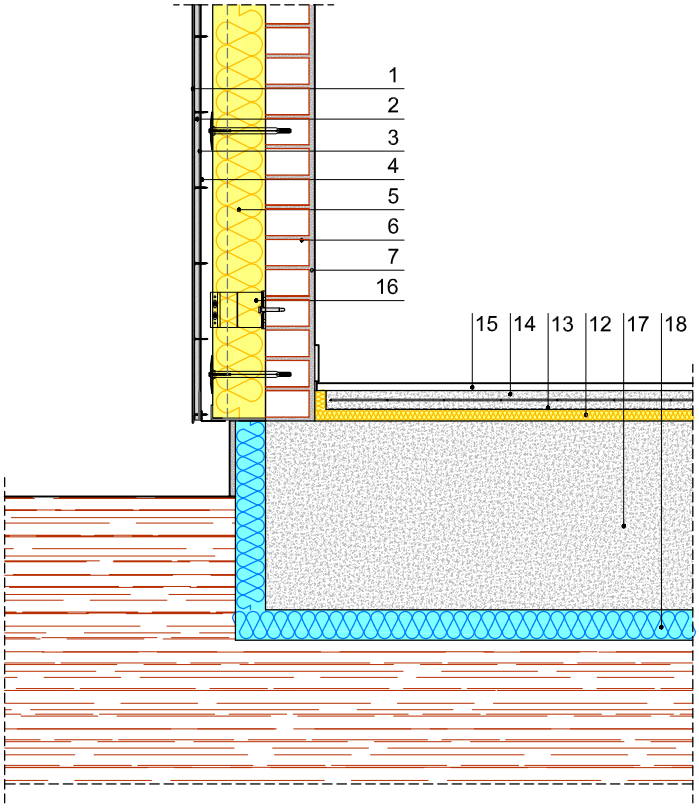

Atlas y soluciones ISOVER y Placo®

DENOMINACION: 6.3 PLACOTHERM® V

6.3.3 Encuentro de fachada con forjado-terreno

ESCALA: 1/20 FECHA: 01/07/2022 DETALLE: 6.3.3